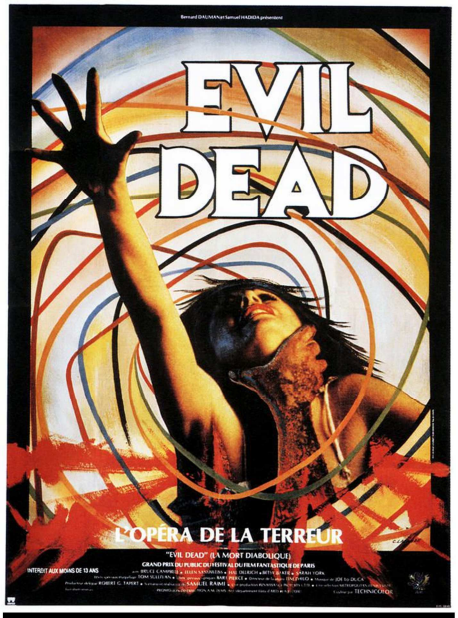
EVIL DEAD
L'OPÉRA DE LA TERREUR
"EVIL DEAD" (LA MORT DIABOLIQUE)
GRAND PRIX DU PUBLIC OUTRIFAN AU PARMANTAU REFOUR DE PARIS
INTERDIT AUX MOINS DE 13 ANS

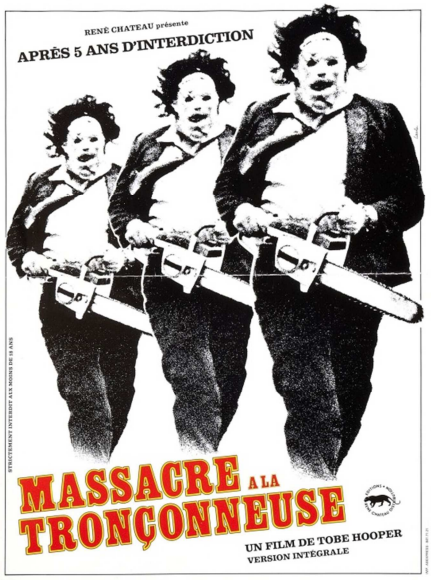
RENÉ CHATEAU présente
APRÈS 5 ANS D'INTERDICTION
MASSACRE A LA TRONÇONNEUSE
UN FILM DE TOBE HOOPER
VERSION INTÉGRALE

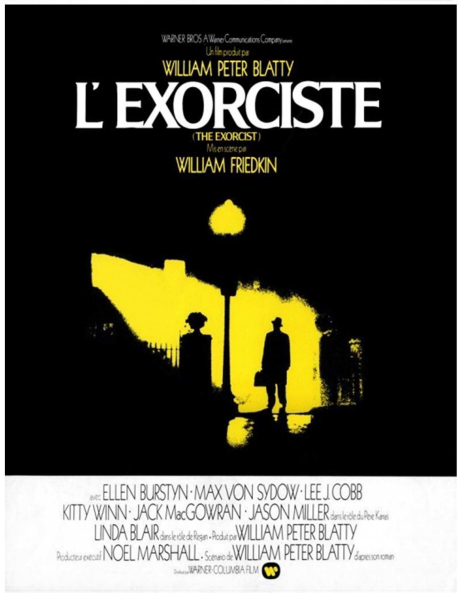
WARNER BROS. A Warner Communications Company
Un film produit par
WILLIAM PETER BLATTY
L'EXORCISTE
(THE EXORCIST)
Mise en scène par
WILLIAM FRIEDKIN
avec ELLEN BURSTYN · MAX VON SYDOW · LEE J. COBB
KITTY WINN · JACK MacGOWRAN · JASON MILLER dans le rôle du Père Karras
LINDA BLAIR dans le rôle de Regan - Produit par WILLIAM PETER BLATTY
Producteur exécutif NOEL MARSHALL - Scénario de WILLIAM PETER BLATTY d'après son roman
WARNER-COLUMBIA FILM

RING

on n'a pas eu autant les jetons au cinéma depuis "shining"
En octobre 1994, trois étudiants en cinéma disparaissent dans une forêt du Maryland au cours d'un reportage sur la sorcellerie.
Un an plus tard, on a retrouvé leur film.
LE PROJET BLAIR WITCH
un film de Daniel Myrick et Eduardo Sanchez
quinzaine des réalisateurs • prix de la jeunesse • festival de cannes 1999

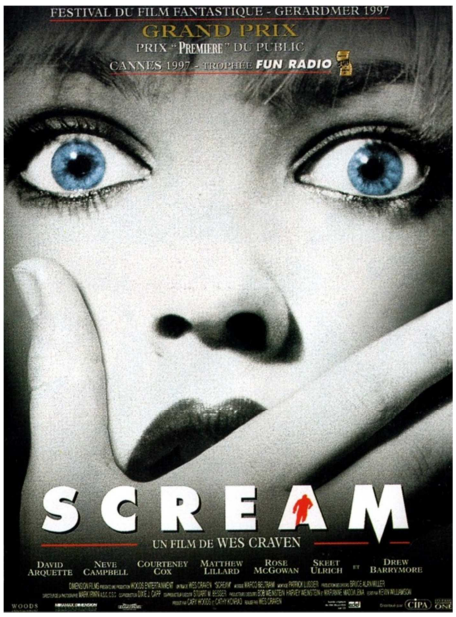
FESTIVAL DU FILM FANTASTIQUE - GERARDMER 1997
GRAND PRIX
PRIX "PREMIÈRE" DU PUBLIC
CANNES 1997 - TROPHÉE FUN RADIO
SCREAM
UN FILM DE WES CRAVEN
DAVID ARQUETTE
NEVE CAMPBELL
COURTENEY COX
MATTHEW LILLARD
ROSE McGOWAN
SKEET ULRICH
ET
DREW BARRYMORE

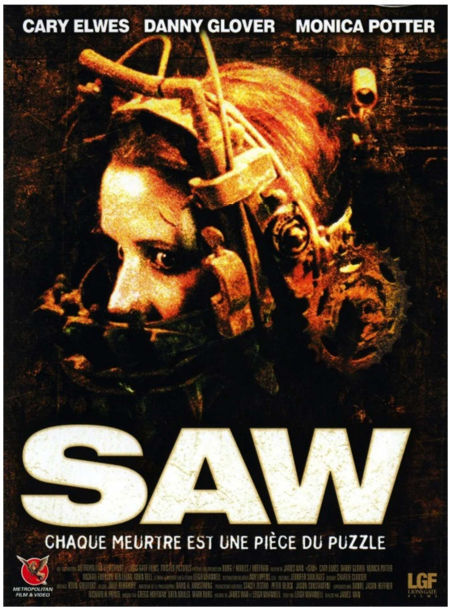
CARY ELWES DANNY GLOVER MONICA POTTER
SAW
CHAQUE MEURTRE EST UNE PIÈCE DU PUZZLE
LGF

LA NUIT DES MORTS VIVANTS
Dans le "fantastique" jamais le cinéma n'était allé aussi loin... Il ne pourra jamais faire mieux...
avec JUDITH O'DEAL • RUSSEL STREINER • DUANE JONES • KARL HARDMAN
mise en scène de GEORGE A. ROMERO
scénario de JOHN A. RUSSO
produit par RUSSEL STREINER et KARL HARDMAN

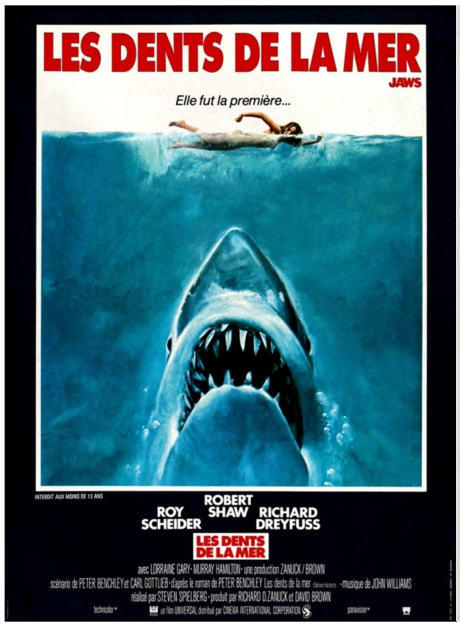
LES DENTS DE LA MER
JAWS
Elle fut la première...
INTERDIT AUX MOINS DE 13 ANS
ROBERT SHAW
ROY SCHEIDER
RICHARD DREYFUSS
LES DENTS DE LA MER
avec LORRAINE GARY - MURRAY HAMILTON - une production ZANUCK / BROWN
scénario de PETER BENCHLEY et CARL GOTTLIEB - d'après le roman de PETER BENCHLEY Les dents de la mer
musique de JOHN WILLIAMS
réalisé par STEVEN SPIELBERG - produit par RICHARD D. ZANUCK et DAVID BROWN
un film UNIVERSAL distribué par CINEMA INTERNATIONAL CORPORATION
panavision

Vous souhaiterez que ce ne soit qu'un horrible cauchemar ...
VENDREDI 13
UN FILM DE SEAN S. CUNNINGHAM VENDREDI 13
AVEC BETSY PALMER • ADRIENNE KING • HARRY CROSBY
ET LAURIE BARTRAM ÉCRIT PAR VICTOR MILLER
PRODUIT ET RÉALISÉ PAR SEAN S. CUNNINGHAM
UNE PRÉSENTATION GEORGETOWN PRODUCTIONS, INC.
DISTRIBUÉ PAR WARNER COLUMBIA FILM A WARNER COMMUNICATIONS COMPANY PANAVISION
1980 WARNER BROS. INC.

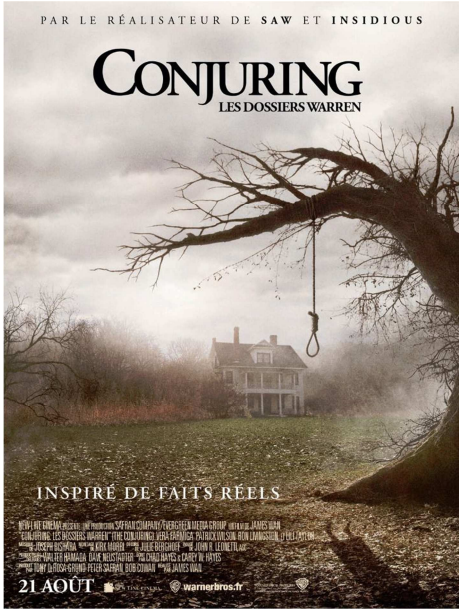
PAR LE RÉALISATEUR DE SAW ET INSIDIOUS
CONJURING
LES DOSSIERS WARREN
INSPIRÉ DE FAITS RÉELS
21 AOÛT
warnerbros.fr

FUIR.
SE CACHER.
MAIS NE JAMAIS CESSER DE FILMER.
[REC]
UN FILM DE JAUME BALAGUERÓ & PACO PLAZA
PRIX DU PUBLIC · PRIX DU JURY
FESTIVAL DE GÉRARDMER 2008 · FESTIVAL DE SITGES 2007

Orange Mécanique... Barry Lyndon... et maintenant,
la terreur selon Stanley Kubrick...
La vague de terreur qui balaya l'Amérique
EST LA
SHiNiNG
UN FILM DE STANLEY KUBRICK
JACK NICHOLSON SHELLEY DUVALL "SHINING" SCATMAN CROTHERS DANNY LLOYD
STEPHEN KING STANLEY KUBRICK & DIANE JOHNSON STANLEY KUBRICK JAN HARLAN

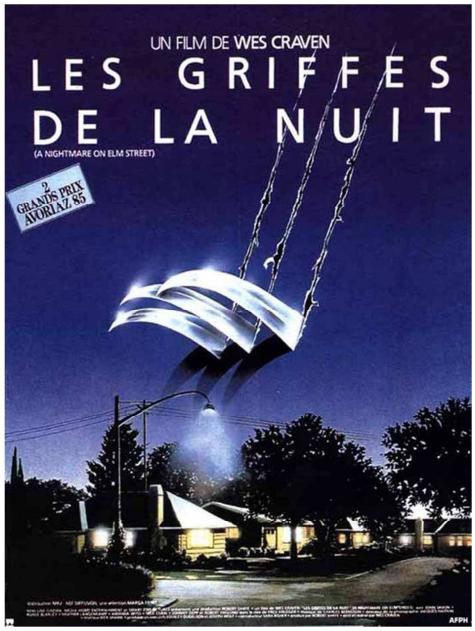
UN FILM DE WES CRAVEN
LES GRIFFES DE LA NUIT
(A NIGHTMARE ON ELM STREET)
2 GRANDS PRIX AVORIAZ 85
AFPH

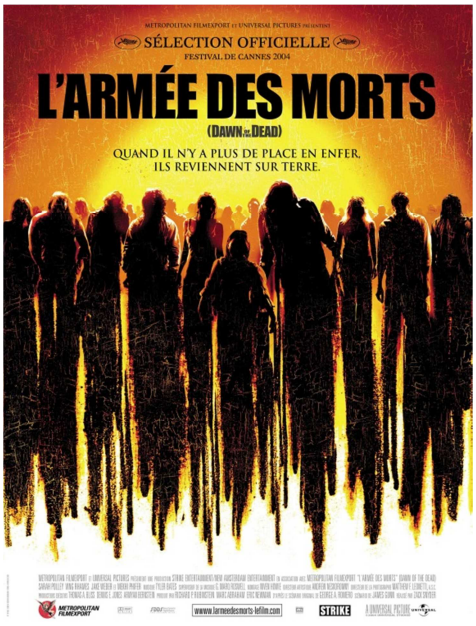
SÉLECTION OFFICIELLE
FESTIVAL DE CANNES 2004
L'ARMÉE DES MORTS
(DAWN OF THE DEAD)
QUAND IL N'Y A PLUS DE PLACE EN ENFER,
ILS REVIENNENT SUR TERRE.
www.larmeedesmorts-lefilm.com
STRIKE

De quoi avez-vous peur?
Ça

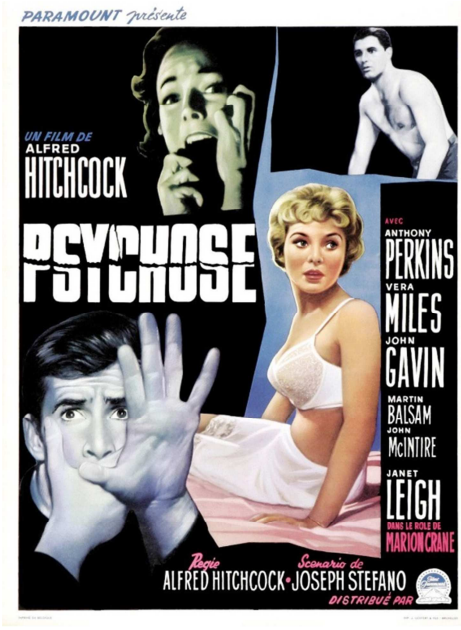
PARAMOUNT présente
UN FILM DE
ALFRED
HITCHCOCK
PSYCHOSE
AVEC
ANTHONY PERKINS
VERA MILES
JOHN GAVIN
MARTIN BALSAM
JOHN McINTIRE
JANET LEIGH
DANS LE ROLE DE MARION CRANE
Réalisé par ALFRED HITCHCOCK
Scénario de JOSEPH STEFANO
DISTRIBUÉ PAR

TIM BURTON présente
L'ÉTRANGE NOËL DE MONSIEUR JACK